

## Permita que sus alumnos de Medicina y Enfermería continúen con sus prácticas de Simulación

¿Han suspendido en tu Universidad las clases presenciales? **Body Interact™** tiene una solución de **aprendizaje en línea**, fácil y **rápida de implementar**, con **pacientes virtuales**, para mantener la práctica de sus estudiantes en curso.

**Body Interact™** es una plataforma que corre en la nube y combina la **simulación dinámica** con el **aprendizaje basado en problemas** y la teoría de juegos. Permite una experiencia interactiva similar a la de un paciente real, utilizando **algoritmos fisiológicos** reales, con las condiciones de salud del paciente en tiempo real.



Para los maestros, les permite la **evaluación del desempeño del alumno** en forma inmediata y el revisar los resultados en un **sistema para el manejo del aprendizaje (LMS)**.

Con el **Camino de Implementación**, en **menos de una semana** puede tener habilitado tu ambiente de **Simulación para Pacientes Virtuales**.



Contamos con **más de 120 casos en español**, en más de **dieciséis especialidades clínicas**, entre las que se encuentran: Endocrinología, Cardiología, Enfermedades infecciosas, Neurología, Respiratorio, Gastrointestinal, Urología, Nefrología, Ginecología, Alergia / Inmunología, Pediatría, Trauma, Alergología, Ortopedia, agrupados en **Paquetes de Contenido**.



Agenda una Demostración: [contacto@sunbirdict.com](mailto:contacto@sunbirdict.com) T. +52 (55) 2165 4605

[https://www.youtube.com/channel/UCGB1lv\\_8RxeW1LEU-GRqaDg](https://www.youtube.com/channel/UCGB1lv_8RxeW1LEU-GRqaDg)

<https://twitter.com/BodyinteractMX>

[www.bodyinteract.com](http://www.bodyinteract.com)

[www.sunbirdict.com/razonamiento-clinico/](http://www.sunbirdict.com/razonamiento-clinico/)

**BODY INTERACT™**  
CLINICAL EDUCATION

El LMS de **Body Interact™** es una plataforma que les permite a los maestros **administrar su ambiente académico**, la **planeación de las sesiones de entrenamiento** y **evaluación de sus alumnos**, así como el crear y administrar sus propios OSCE.

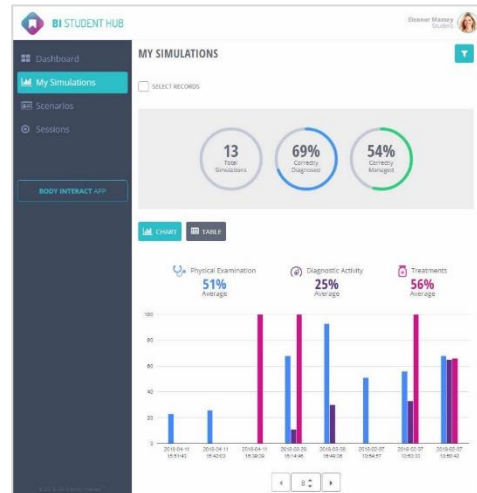
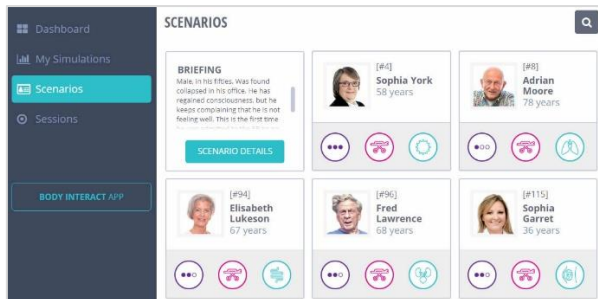

Experimente con **Pacientes Virtuales**, dialogue con ellos, ponga monitores para su paciente, solicite diferentes exámenes de laboratorio, de imagenología, entre otros, realice intervenciones y tratamientos, prescriba los medicamentos que considere necesarios. Al final, realice el **análisis con el Debriefing**, y examine su desempeño general: examen físico + actividad diagnóstica + tratamiento.

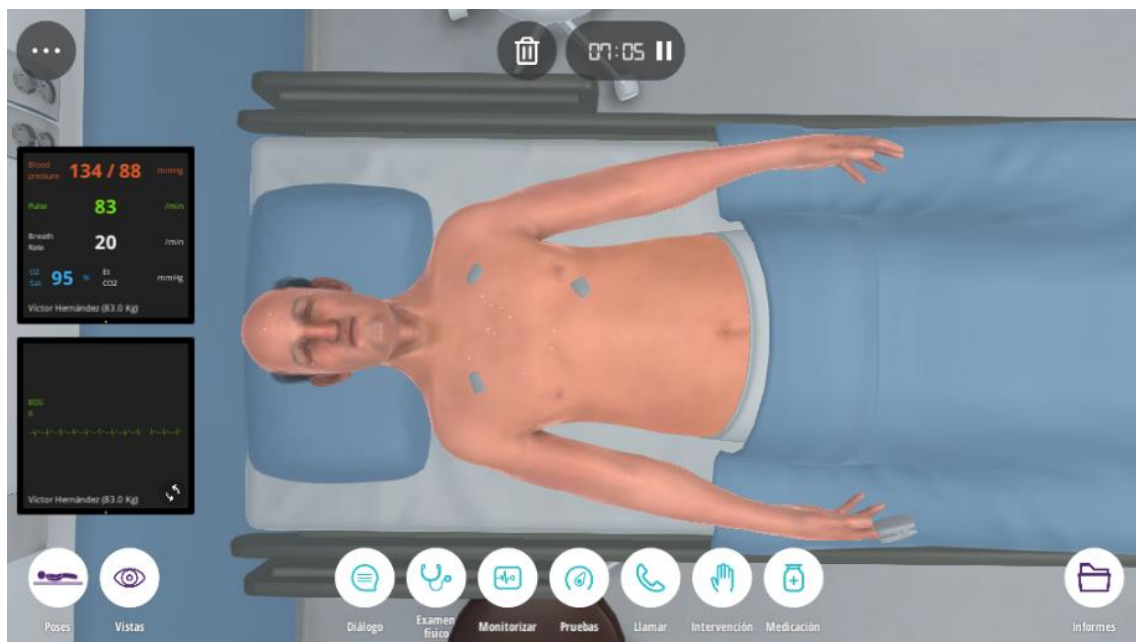

Revisa el siguiente [video](#) y **experimenta un escenario clínico** sobre COVID-19 con pacientes virtuales, aplicando las guías de práctica clínica más actualizadas.



Agenda una Demostración: [contacto@sunbirdict.com](mailto:contacto@sunbirdict.com) T. +52 (55) 2165 4605

[https://www.youtube.com/channel/UCGB1lv\\_8RxeW1LEU-GRqaDg](https://www.youtube.com/channel/UCGB1lv_8RxeW1LEU-GRqaDg)

<https://twitter.com/BodyinteractMX>



**SUNBIRD**